SEMAINE NATIONALE DE LA PETITE ENFANCE

La petite enfance en grand

Association pour la petite enfance & la parentalité

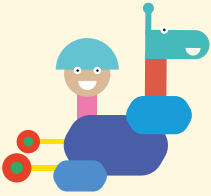

THÈME

11E ÉDITION

Viens, je t'emmène !

Se laisser guider par l'enfant

> Motricité
> Bricolage
> Débat
> Jeux
> Echanges
> Musique
> Goûter
> Spectacle
> Massages
> Parcours sensoriel
> Café des parents...

Ty'PAME

CHARTRES DE BRETAGNE

Chartres-de-Bretagne

16 > 29 mars 2024

Allocations Familiales Caisse nationale

Soutenu par GOUVERNEMENT Liberté Égalité Fraternité

Portée par l'association AGIR pour la petite enfance et soutenue par la caisse d'allocations familiales, la 11e édition de la Semaine Nationale de la Petite Enfance se décline à Chartres de Bretagne en mars. Comme pour les précédentes, l'édition 2024 est organisée par le Pôle Éducation avec le concours de nombreux acteurs locaux.
Pilotée par Emeline Thomas, coordinatrice Relais Petite Enfance, actions parentalité et Karine Dromain, référente LAEP (Lieu Accueil Enfants Parents), la "semaine" de la Petite Enfance s'articule autour de rendez-vous à destination...

Des familles

Des professionnels de la petite Enfance

De tous

Rendez-vous des familles

Gratuits (sauf indication contraire)

A **Balade Contée** avec les bénévoles de la Médiathèque Laissez-vous guider par un fil à histoires.

Samedi 16 Mars > 10h à 12h > Au Pôle Sud
> Parents et enfants de 0 à 6 ans

B **Saute et tourne**. Parcours de motricité avec Emeline et Karine

Lundi 18 mars > 9h30 à 11h30
> Salle de Baby Gym au stade Rémy Berranger
> Parents et enfants de 18 mois à 3 ans

C **Atelier Créatif** proposé par les enfants de l'accueil de Loisirs Auditoire, leurs animateurs, Emeline et Karine.

Mercredi 20 mars > 10h à 11h30 > À Ty'PAME
> Familles et enfants de 2 à 6 ans

D **Jeux et portes ouvertes pour la future rentrée scolaire de l'accueil de loisirs Brocéliande** avec les équipes d'animation, Karine et Hélène.

Mercredi 20 mars > 17h à 18h30
> Accueil de loisirs Brocéliande
> Parents et enfants de 2 à 6 ans

E **Atelier Musique** en partenariat avec l'école de musique et de danse Jean Wiener. Animé par Paul et Emeline.

Jeudi 21 mars > À 15h30 > Durée : 1h
> À l'école de Musique (espace Brocéliande)
> Parents et enfants de18 mois à 3 ans
> Sur inscription

F **Café des Parents** après avoir déposé votre enfant à l'école, venez profiter d'une petite pause ! Avec Emeline et Karine

Vendredi 22 mars > 8h15 à 9h30
> École maternelle Brocéliande

G **Petite Souris** avec les enseignantes de l'école Brocéliande et Karine. "Mais comment ça se passe une matinée à l'école ?" Participez à un temps d'atelier avec les enfants de la classe.

Vendredi 22 mars > 9h30 à 11h
> Ecole Maternelle Brocéliande
> Sur inscription auprès de l'enseignante de votre enfant.

H **Spectacle "Particules"** par la Cie Sac de Nœuds

Samedi 23 mars > 10h > Au Pôle Sud
> Pour les familles d'enfants de 1 à 5 ans
> Tarif unique 4 € > Réservation au Pôle Sud

I **"Découvrons dehors"** avec Emeline, Hélène et Karine. S'offrir une pause entre parents et découvrir le LAEP (Lieu Accueil Enfants Parents).

Lundi 25 mars > 9h à 12h > À Ty'PAME
> Parents et enfants jusqu'à 6 ans

J **Viens signer !** Venez chanter avec votre enfant en l'initiant aux signes, marionnettes... avec Emeline et Karine

Mercredi 27 mars > 10h à 11h30
> À Ty'PAME
> Parents et enfants de 18 mois à 6 ans
> Sur inscription .

K **Jeux et portes ouvertes** pour la future rentrée scolaire à l'accueil de loisirs avec les équipes d'animation, Karine et Hélène. Jeux de société, d'extérieur, bretons...

Mercredi 27 mars > 17h à 18h30
> Accueil de Loisirs Auditoire (5/12 ans)

L **Les Girafes s'exposent**. Profitez d'une lecture à la médiathèque pour voir les réalisations des familles et des professionnels lors de cette édition de la Semaine Nationale de la Petite Enfance.

Du 21 au 23 mars
> Hall du Pôle Sud

S **Atelier massages** en partenariat avec la Protection Maternelle Infantile.

Vendredi 29 mars
> 2 groupes 9h30-10h30 et 10h30-11h30
> À Ty'PAME
> Parents et enfants jusqu'à 3 ans
> Sur inscription

Agenda

Mars

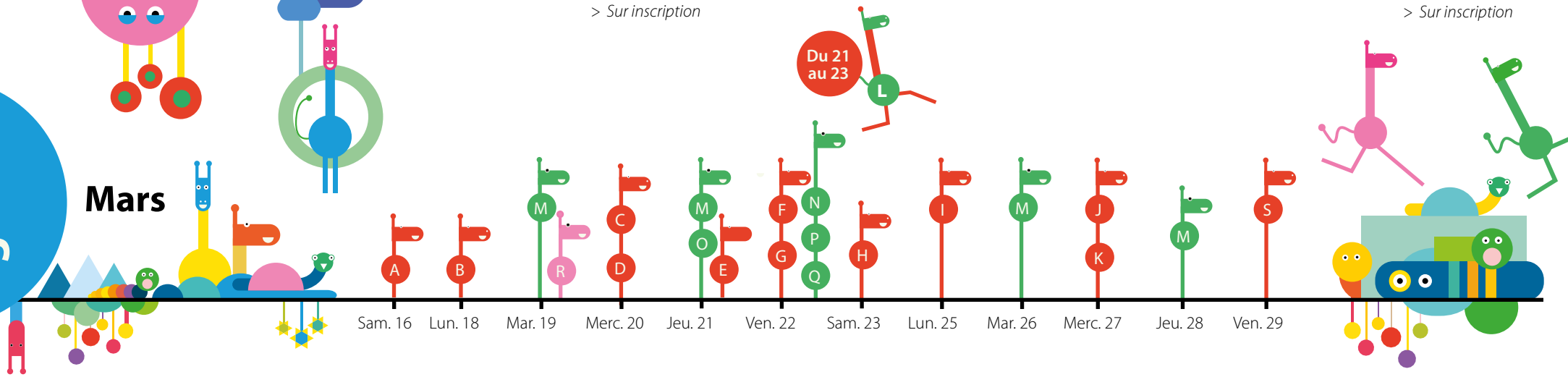

Pour les professionnels
de la petite enfance

M **Viens je t'emmène.** Parcours sensoriel

> Mardis 19 et 26 > 9h30 à 11h30
> Pour les structures petite enfance chartraines
> Avec Emeline > A Ty'PAME

> Jeudis 21 et 28 > 9h30 à 11h30
Pour toutes les assistantes maternelles.*
> Avec Emeline et Florence > A Ty'PAME

> Mardi 26 mars > 16h à 18h
Pour toutes les assistantes maternelles.*
> Avec Emeline > A Ty'PAME
**Sur inscription auprès d'Emeline*
rpe@ville-chartresdebretagne.fr

N **Balade Contée** animée par Emeline

Vendredi 22 mars > 9h30 à11h30
> Pour les assistantes maternelles
> RDV à la Grand'Voile du Parc de Loisirs.

O **Bricole et Papote** avec Emeline et Florence. Se retrouver, échanger et créer un support pédagogique.

Jeudi 21 mars > 20h à 21h30 > À Ty'PAME
> Pour les assistantes maternelles.

P **Goûter entre petits et aînés**, en partenariat avec l'Ephad et Morgane, Florence et Emeline. Créer un lien intergénérationnel, se retrouver autour d'un goûter et d'un moment convivial

Vendredi 22 mars > 15h30 à 17h30
> Pour les assistantes maternelles
> À l'Ehpad > Sur inscription
+ d'infos auprès de TY'PAME.

Q **Spectacle "Particules"** par la Cie Sac de Nœuds

Vendredi 22 mars > 9h30 > Au Pôle Sud
> Pour les structures petites enfances
et les assistantes maternelles
> Tarif unique 4 € > Réservation au Pôle Sud

Pour tous

R **Soirée échanges** animée par Rocio Pardo, psychologue, intervenante en parentalité. Autour du thème

"Pour des relations harmonieuses en famille"

l'opposition du tout-petit, la rébellion chez l'adolescent, les relations frères/sœurs...

Mardi 19 mars > 20h à 22h
> À Ty'PAME> Gratuit sur inscription à
parentalite@ville-chartresdebretagne.fr

+ d'infos & inscriptions

Ty'PAME
Relais Petite Enfance / Parentalité
Espace Brocéliande
Tél. 02 99 77 13 07
parentalite@ville-chartresdebretagne.fr
www.chartresdebretagne.fr