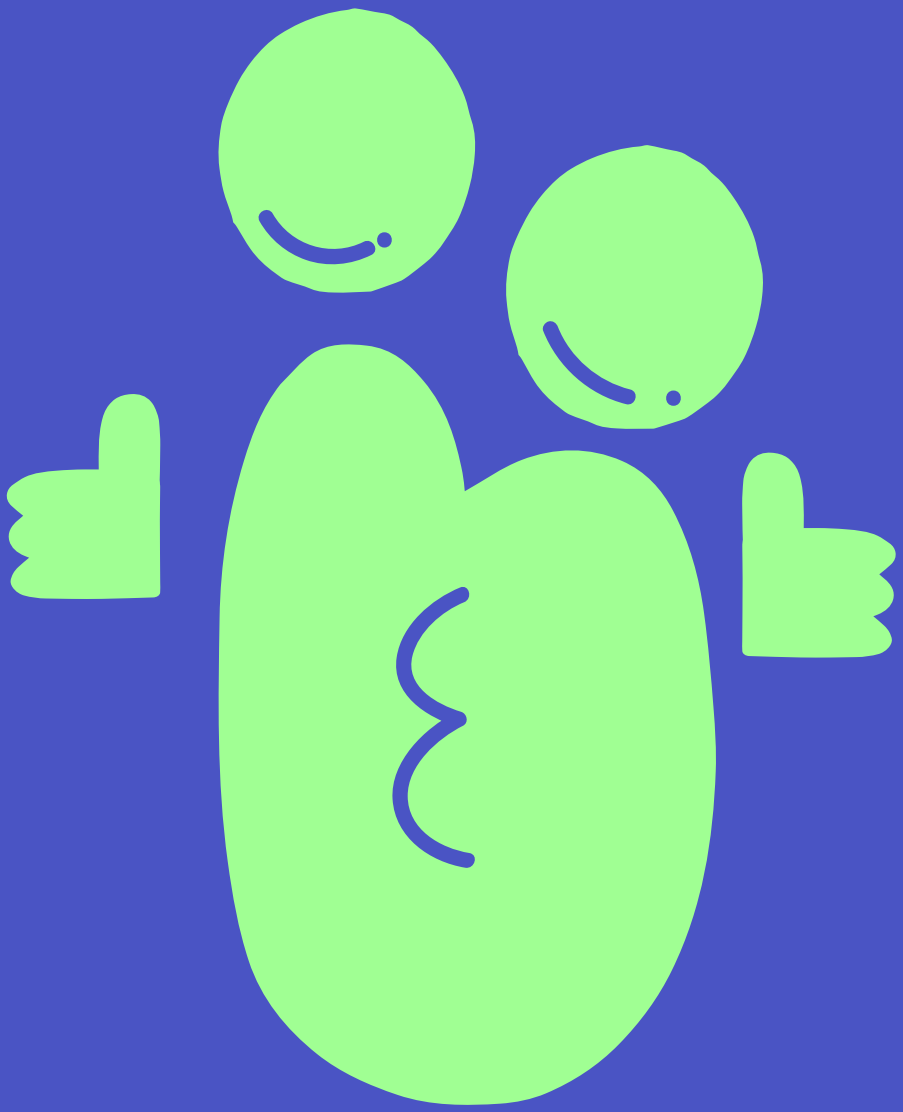

6 - 11 ANS

scolarisés en élémentaire en 2024-2025

L'ACCUEIL DE LOISIRS
LES LONGUES HAYES

6 - 11 ANS

Du lundi 7 Juillet au vendredi 29 août

Fermé les 14 juillet et 15 août

A la journée

Pour qui ?

Les enfants scolarisés en élémentaire en 2024/2025

On y fait quoi ?

Des grands jeux, des séances à la piscine, de la cuisine, de l' expression corporelle et plastique, du jardinage, des sorties et aussi des veillées et des tas d'autres choses drôles et créatives avec des copains...

Les tarifs

	Base	7	6	5	4	3	2	1	Non Chartrain
. Journée	12,91 €	12,65 €	12,39 €	12,01 €	11,36 €	9,04 €	6,45 €	5,16 €	19,35 €
. 1/2 journée	7,43 €	7,28 €	7,13 €	6,91 €	6,54 €	5,20 €	3,71 €	2,97 €	12,01 €
. Repas	5,87 €	5,75 €	5,64 €	5,46 €	5,17 €	3,58 €	1,00 €	0,95 €	7,08 €
. Veillée (dîner inclus)	7,43 €	7,28 €	7,13 €	6,91 €	6,54 €	5,20 €	3,71 €	2,97 €	12,01 €

INFOS INSCRIPTIONS

LES MINI-SÉJOURS

6 - 9 ANS
9-11 ANS

DES SÉJOURS POUR GRANDIR

Les séjours entrent dans le cadre du projet éducatif de la ville de Chartres-de-Bretagne et mettent l'accent sur l'apprentissage, la prise d'initiative, le sens créatif et la notion d'équipe. L'éloignement, la durée, le niveau de participation à la vie du séjour (cuisine, ménage, courses...), l'encadrement, les activités… Tout est fonction de l'âge des enfants.

Pour les enfants de 6 à 11 ans, les séjours restent à proximité de Chartres-de-Bretagne (moins d'1 heure). Les activités de vie quotidienne favorisent l'esprit d'entraide et l'acquisition d'une plus grande autonomie.

CAMPING LE FEUILLET À MARTIGNÉ FERCHAUD

En juillet

6-9 ans › Au bois Feuillet

Cirque, poterie, pêche...

> Du mardi 15 au vendredi 18 juillet
> Hébergement sous tentes.

9-11 ans › L'été à l'étang

Kayak, pêche, fun archery...

> Du lundi 7 au vendredi 11 juillet
> Hébergement sous tentes
> Attestation nautique nécessaire

En août

6-9 ans › Mys-terre

Magie, poterie, pêche

> Du lundi 18 au vendredi 22 août
> Hébergement sous tentes.

9-11 ans › Activ'été à l'étang

Kayak, pêche, fun archery...

> Du lundi 25 au vendredi 29 août
> Hébergement sous tentes.
> Attestation nautique nécessaire

Les tarifs + d'infos en page 12

	Base	7	6	5	4	3	2	1	Non Chartrain	Arrhes*
4 jours	194,00€	190,12€	186,24€	180,42€	170,72€	135,80€	97,00€	77,60€	232,00€	59,00€
5 jours	242,00€	237,16€	232,32€	225,06€	212,96€	169,40€	121,00€	96,80€	290,00€	75,00

INFOS INSCRIPTIONS

LES INSCRIPTIONS 6-11 ANS

LES MINI-SÉJOURS

Pour les Chartrains
mardi 13 mai à 2Oh,
salle Victor Basch (sous la Mairie)

Pour tous
du mardi 20 mai
au samedi 14 juin,
au centre d'animation l'Igloo.

L'ACCUEIL DE LOISIRS

Inscriptions en ligne
du mardi 20 mai au samedi 14 juin.
www.chartresdebretagne.fr > Kiosque famille

> Le jour de l'inscription

. Les nom et prénom de l'enfant, l'adresse et le n° de téléphone des parents, l'activité choisie vous sont demandés. Un dossier vous sera ensuite adressé.

> Retour des dossiers

. Le dossier, entièrement complété, doit être rapporté à l'Igloo entre le 20 mai et le 14 juin, les mardis, jeudis et vendredis de 16h30 à 18h30, mercredis et samedis de 14h à 18h30.

. Après cette date, tout dossier non remis ou incomplet entraînera l'annulation de l'inscription. N'attendez pas le dernier jour (risque d'attente longue).

> Assurance

La Ville, en tant qu'organisatrice de centres de vacances et de loisirs, souscrit une assurance responsabilité civile. Comme le prévoit la loi du 7/07/2001, nous informons "les responsables légaux des mineurs de leur intérêt à souscrire un contrat d'assurance de personne couvrant les dommages corporels auxquels peuvent les exposer les activités auxquelles ils participent" (vérifiez auprès de votre assurance).

> Facturation

Pour les petites et grandes vacances scolaires, la facturation s'effectue sur la base des réservations effectuées par le payeur. Toute absence non justifiée est facturée. Sont considérées comme recevables les raisons d'ordre familial graves, de santé,... dans la mesure où le·a directeur·trice de l'accueil est prévenu par écrit dans un délai de 48 heures.

LES CONTACTS

SERVICE ENFANCE-JEUNESSE

Yannick Rubaud - Tél. 02 99 77 41 00
enfance@ville-chartresdebretagne.fr

ACCUEIL DE LOISIRS LES LONGUES HAYES

Longues Hayes - 6/11 ans - 4 rue Brizeux
Tél. 06 74 79 44 55 - leslongueshayes@ville-chartresdebretagne.fr

PÔLE EDUCATION

Directeur : Richard Gueguen - Mairie - Esp. des Droits de l'Homme
Tél. 02 99 77 13 39 - richard.gueguen@ville-chartresdebretagne.fr

+ d'infos www.chartresdebretagne.fr

TARIFS ET FACTURATION

- La facturation et les tarifs dégressifs sont calculés et effectués en Mairie.
  + d'infos : facturation@ville-chartresdebretagne.fr
- Les familles connaissant des difficultés financières importantes peuvent bénéficier d'une aide complémentaire.
  + d'infos auprès de la Direction de la Solidarité au 02 99 77 63 53.
- En + des tarifs dégressifs accordés par la Ville, des aides du département et de l'État existent pour les séjours ou les mini-séjours : Bons vacances et Pass colo.
  + d'infos : helene.nedellec@ville-chartresdebretagne.fr